

MODULARIO
F. - rig. rend. - 497



MINISTERO DELLE FINANZE DIREZIONE GENERALE DEL CATASTO E DEI SERVIZI TECNICI ERARIALI NUOVO CATASTO EDILIZIO URBANO

Mod. B (Nuovo Catasto Edilizio Urbano)

Lire
150

(R. DECRETO-LEGGE 13 APRILE 1959, N. 658)

Planimetria dell'immobile situato nel Comune di NOTO Via CONTRADA ACQUA NUOVA
Ditta SELVAGGIO ANNA NATA A PALAZZOLO A. IL 23-2-1913
Allegata alla dichiarazione presentata all'Ufficio Tecnico Erariale di SIRACUSA

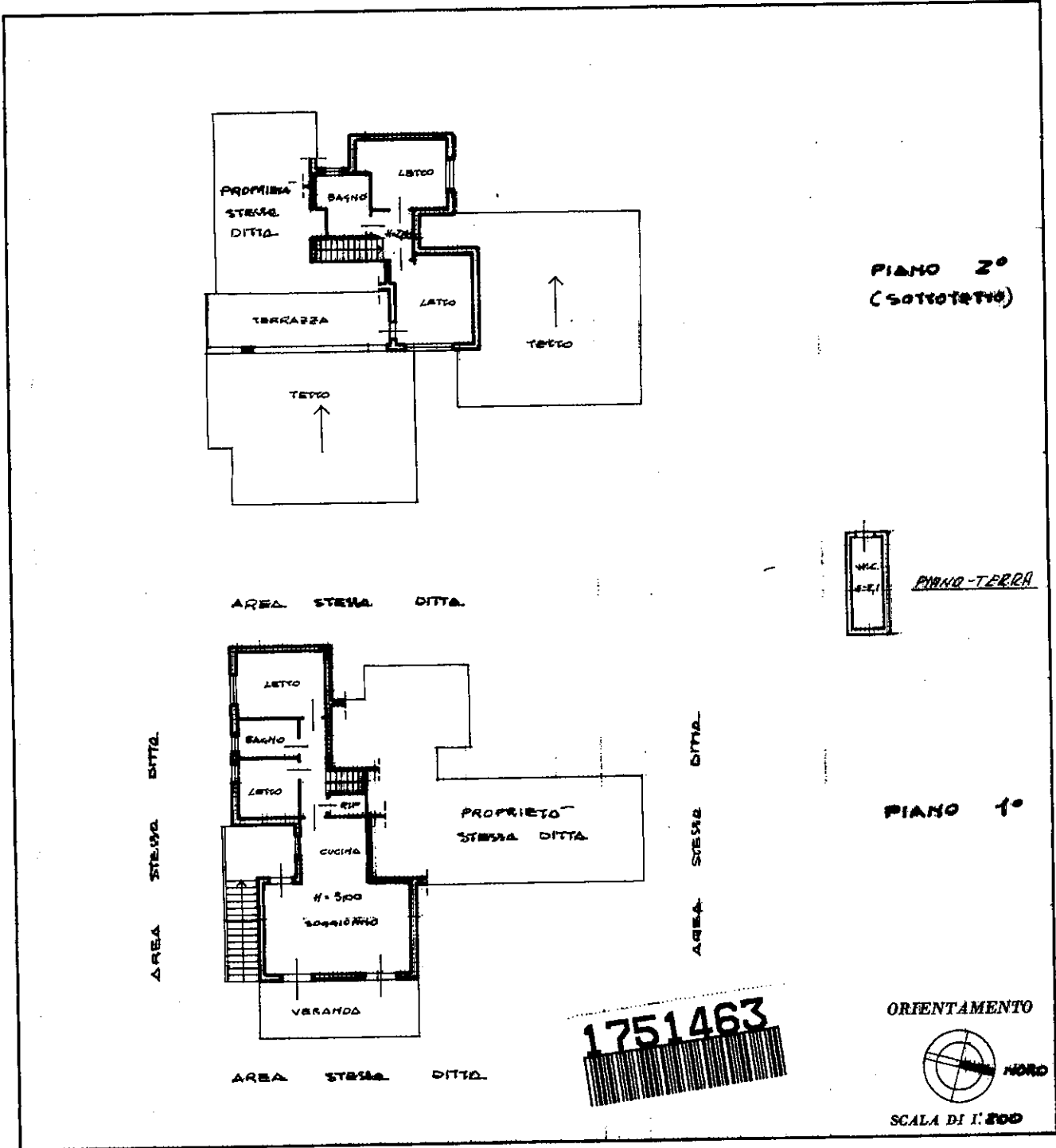

10 metri

SPAZIO RISERVATO PER LE ANNOTAZIONI D'UFFICIO

Compilata dall' INGEGNERE
(Titolo, nome e cognome del tecnico)
CALLERI PAOLO

Iscritto all'Albo degli INGEGNERI
della Provincia di SIRACUSA

DATA 02-11-1987

CPDCC163M2817541
1320653
M. 1989

DATA 1-4-87
PROT. N° 170

Foglio 8
PART. 158
SUB. 3

Ultima planimetria in atti

MODULARIO
F. - rig. rend. - 487



MINISTERO DELLE FINANZE
DIREZIONE GENERALE DEL CATASTO E DEI SERVIZI TECNICI ERARIALI

MOD. B (Nuovo Catasto Edilizio Urbano)

Lire
150

NUOVO CATASTO EDILIZIO URBANO

(R. DECRETO-LEGGE 13 APRILE 1930, N. 662)

Planimetria dell'immobile situato nel Comune di NOTO Via CONTRADA ACQUA NUOVA
Ditta SELVAGGIO ANNA NATA A PALAZZOLA IL 23-2-1913
Allegata alla dichiarazione presentata all'Ufficio Tecnico Erariale di SIRACUSA

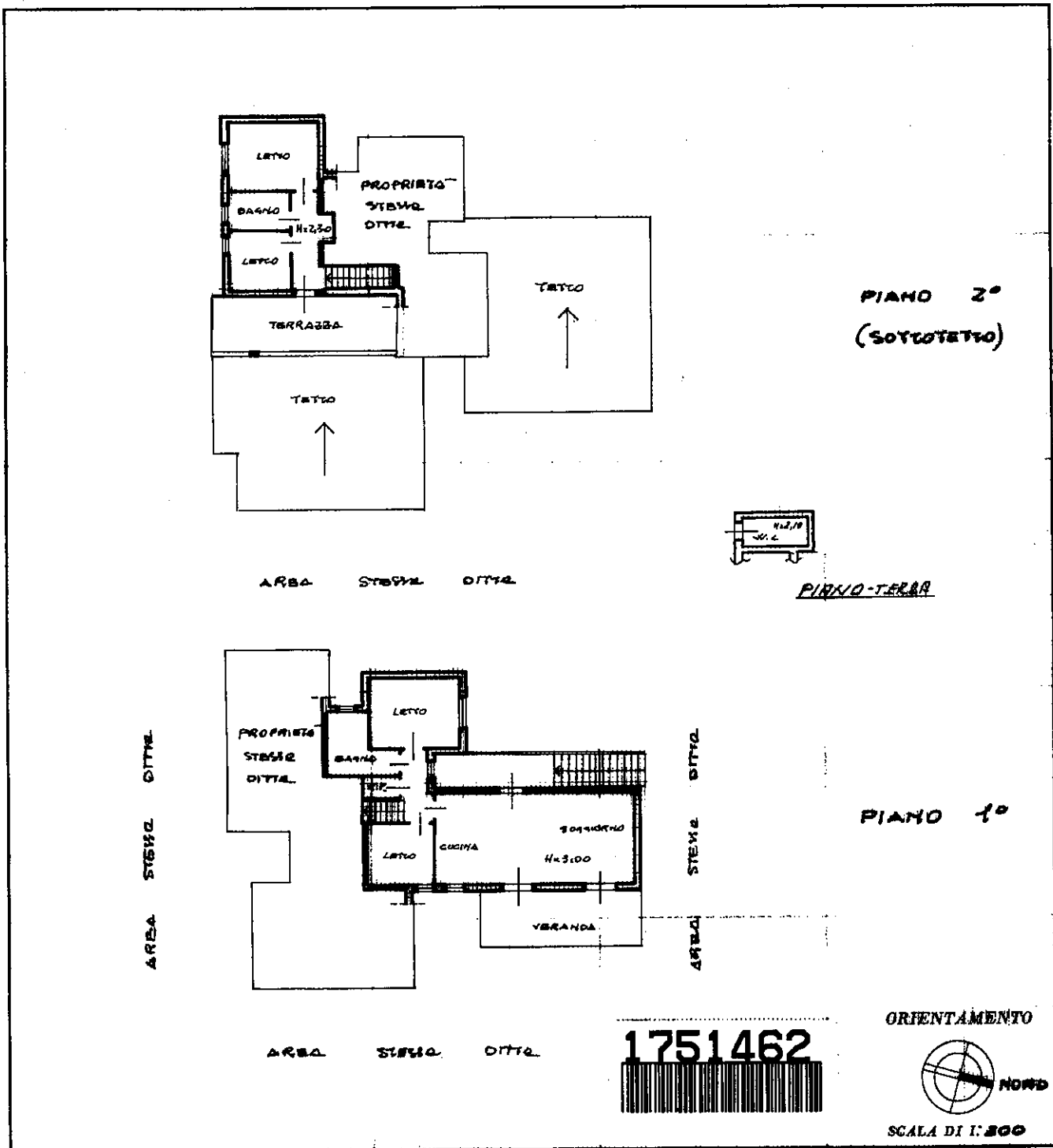

10 metri

Catasto dei Fabbricati - Situazione al 03/12/2014 - Comune di NOTO (F943) - Foglio: 8 - Particella: 158 - Subalterno: 4 >
CONTRADA ACQUANOVA SANTA LUCIA piano: 1-1-2;

SPAZIO RISERVATO PER LE ANNOTAZIONI D'UFFICIO

DATA 1-11-87
PROT. N° 170
Ultima planimetria in atti

Foglio 8
PART. 158

Compilata dall' INGEGNERE
CALLERI PAOLO
Iscritto all'Albo degli INGEGNERI
della Provincia di SIRACUSA
04/02/1987
Firma: [Signature]
P. M. 160

MODULARIO
P. - rig. rend. - 497



MINISTERO DELLE FINANZE

DIREZIONE GENERALE DEL CATASTO E DEI SERVIZI TECNICI ERARIALI

NUOVO CATASTO EDILIZIO URBANO

(R. DECRETO-LEGGE 13 APRILE 1939, N. 662)

Mod. B (Nuovo Catasto Edilizio Urbano)

Lire
150

Planimetria dell'immobile situato nel Comune di NOTO Via CONTRADA ACQUA NUOVA
Ditta SILVASSIO ANNA NATA A PALAZZOLO ACREIDE IL 23-2-1913
Allegata alla dichiarazione presentata all'Ufficio Tecnico Erariale di SIRACUSA

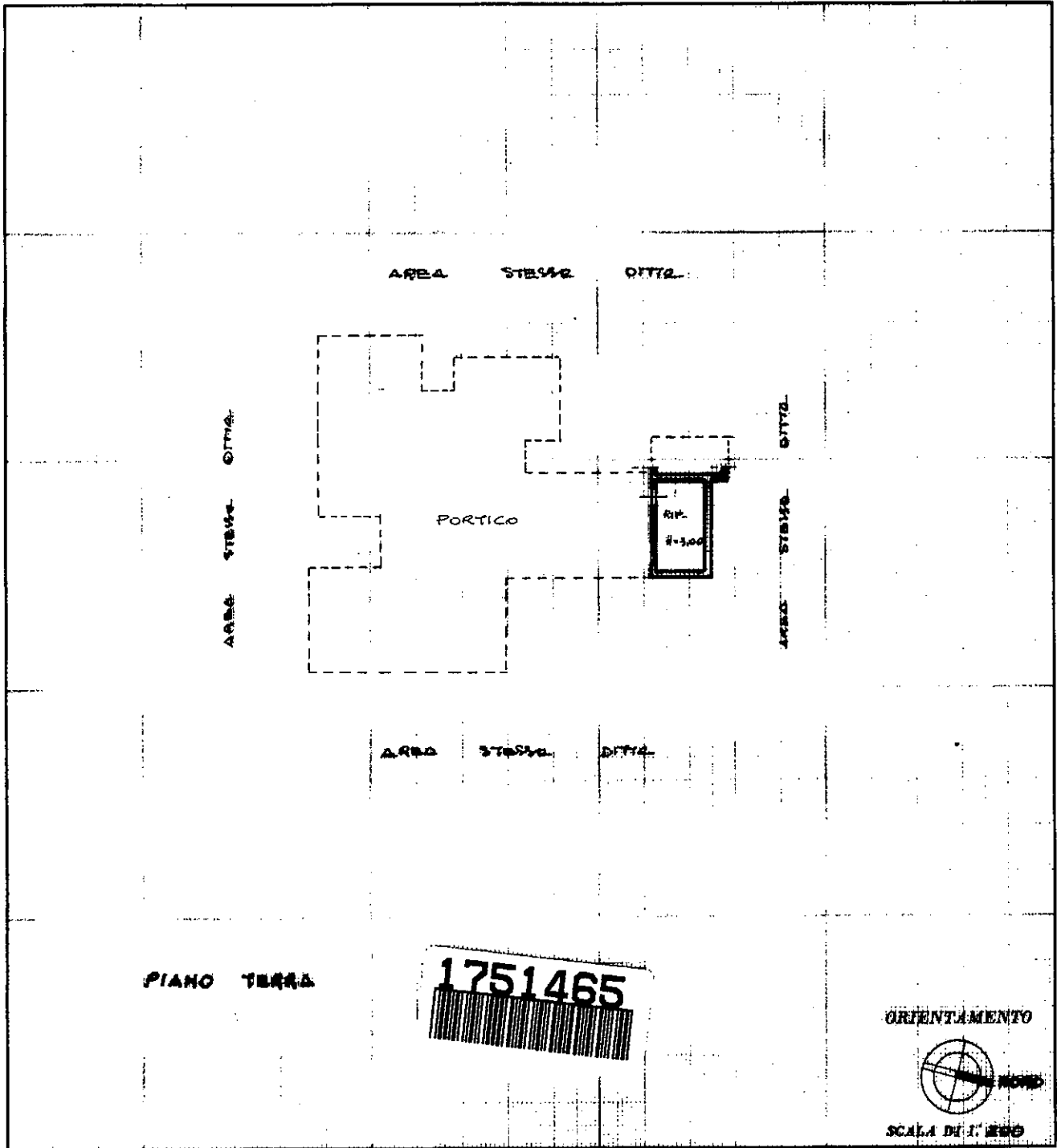

SPAZIO RISERVATO PER LE ANNOTAZIONI D'UFFICIO

DATA 1-4-82
PROT. N° 170

Foglio 8
PART. 158
SUB. 5

Compilata dal INGEGNERE
(Titolo, nome e cognome del tecnico)
CALLERI PAOLO

Iscritto all'Albo degli INGEGNERI
della Provincia di SIRACUSA

DATA

02-02-1987

PAOLO CALLERI
Lib. Prof.
n. 169

Catasto dei Fabbricati - Situazione al 03/12/2014 - Comune di NOTO (F943) - < Foglio: 8 - Particella: 158 - Subalterno: 5 >
CONTRADA ACQUANOVA SANTA LUCIA piano: 1;

Ultima planimetria in atti